DR
ZOGGELI
2014

Topqualität zum besten Preis!

Farbig / Schwarz-weiss Format A4 bis A0

(doppelseitig = doppelter Preis)

Kopie auf 80g bis 280g Papier

Digitaldruck ab 100 Kopien

Laserprint *0,45 pro Kopie A4*

Farbig A4/A3 (nur ab PDF –Datei)

Laserprint schwarz-weiss *0,10 pro Kopie A4*

Grossformat-Plankopie

(farbig und sw (Papier oder Transparent Vorlage)

Scanservice – für Baupläne / Zeichnungen

(PDF TIEF JPG)

CAD/Plan-Plot

(farbig und sw nur ab PDF–Datei)

Bindungen *(Große Auswahl, meist mit Sofortservice)*

Metallring-Bindung / Wire-O-Bindung

Plastikring-Bindung

Leimbindung

Kalenderring-Bindung

SCALI COPY SHOP

Laser-Farb-Kopien
Fotokopien
Papierkopien
CAD-Laser_Plot
Grafikplot
Gross-Xerox
Computerarbeiten
Digital-Druck
Scannen
Ausrüsten
Laminieren

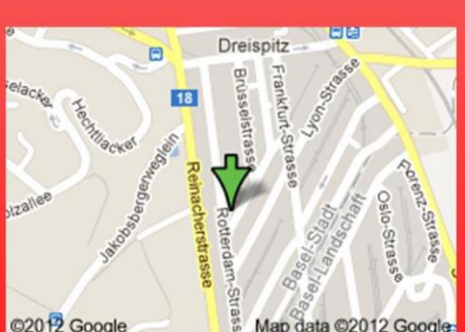

www.copy-scali.ch Tel: 061 331 64 36 Fax: 061 331 64 38 email :info@copy-scali.ch
Rotterdam-Strasse 21 4053 Basel / Dreispitz Mo. - Fr.- 8.30 - 12.00 14.00 –17.30 Uhr

….am Strand von Barcelona….

Sujet-Besprechung an einem Strand, das kann ja nichts werden. Nicht (wie jetzt alle denken) wegen der optischen Ablenkungen, nein, zu sehen gab es nichts. Es war die Wärme, welche die Kreativität verhinderte. Zurück in der Schweiz und ein paar Wochen später, konnten wir uns diesem Thema wieder annehmen. Wir hatten (ohne von der Wärme beeinflusst zu sein) schnell etwa zwanzig Sujets zusammen. Entschieden hatten wir uns dann für das Sujet, bei welchem wir das Gefühl hatten, einen schönen Waagen bauen zu können. Er ist nicht nur schön, sondern sehr schön geworden…..aber wie immer, lasst euch überraschen.

Neu in diesem Jahr gibt es eine Wagen-Prämierung „ S'goldige Räppli".

Während den 72h der Fasnacht wird ein SMS-Abstimmung durchgeführt.
Jede Person kann dabei mittels SMS seine Stimme für den aus seiner Sicht besten Wagen abgeben. Dazu wird die Wagennummer, welche jeder Wagen an zwei Stellen angebracht hat, per SMS an eine Zielnummer gesendet.
Eine Mehrfachabstimmung für denselben Wagen oder auch für einen anderen ist möglich

Stimme für uns:
Sende eine **SMS** (0.30/SMS) mit „**Waage 119**" an die **Zielnummer 9234**

Weitere Informationen findet ihr Ihr auf unserer Internet-Seite

In diesem Jahr starten wir am Montag wieder ab Punkt 7 bei der Kaserne (siehe Routenplan äussere Route). Mit dem Cortègeabschluss auf dem Marktplatz beenden wir den Fasnachtsmontag wie gehabt mit einem Apèro.

Auch in diesem Jahr können uns Gönner und Freunde wieder auf das Kasernenareal begleiten. Wir fahren gegen 19.00h los. Ihr seid herzlich eingeladen, diese Fahrt mit uns zu geniessen. Bei der Kaserne angekommen, werden wir euch wie immer einen kleinen Imbiss in unserem fahrenden „Zoggelikeller" kredenzen. Wir freuen uns darauf, dass ihr, euch uns zahlreich anschliessen werdet.

Am Mittwoch starten wir ab Punkt 82 am Marktplatz (siehe Routenplan innere Route). Dieser Cortègeabschluss wird wie immer auf dem Marktplatz stattfinden. Auch hier seid ihr herzlich eingeladen, euch bei dieser Gelegenheit einen „Kleinen" mit uns zu genehmigen.

Vernissage 8. März 2014

Ab 15.00h stehen wir mit einem tollen Wagen für euch bereit und freuen uns auf euer zahlreiches Erscheinen. Natürlich servieren wir euch bei dieser Gelegenheit einen kleinen Imbiss und auch an Getränken wird es nicht mangeln.

Euer Obmaa

PS: Einmal mehr findet ihr im aktuellen „Zoggeli" Werbung. Bitte berücksichtigt unsere Inserenten. Sie unterstützen uns das ganze Jahr hindurch.
Ich bedanke mich im Namen der ganzen Clique bei euch!

Schlosserei und Metallbaufirma

Das Baugewerbe fordert eine hohe Dienstleistungs-bereitschaft und grosse Flexibilität. Beides können wir unseren Kunden anbieten. Unser Ziel ist es, ein bestmögliches Preis-, Leistungsverhältnis und kurze Lieferzeiten zu realisieren. Wichtig ist dabei, die Qualität unserer Produkte denn sie sollen Ihnen Freude bereiten. Durch die aktive Zusammenarbeit mit Architekten, Bauherren und Privatpersonen sind wir in der Lage, individuelle und auf Sie zugeschnittene Lösungen anzubieten.

Qualität, Fachkompetenz und Freundlichkeit zeichnen unser Unternehmen aus.
Kontaktieren Sie uns, wir beraten Se gerne.

Rüchligweg 65
4125 Riehen 2
Tel 061603 26 80
Fax 061603 26 81
eMail riehen@vonarx-metallbau.ch
www www.vonarx-metallbau.ch

SCHLOSSEREI METALLBAU VON ARX AG

Zoggeli Uusflug 2013

Organisation: Cello und Martin
Mit dabei: Marco, Stöpps, Andi, Roger, Sascha und die Organisatoren

Tag 1 / Freitag (30.08.)

Mit dabei – alles für + - 15°C, inkl. Wandertaugliche Schuhe, etc..... halt das normale Zoggeli-Package!
Nach einem „guten Morgen" der Organisatoren, erhielten wir eigens für diesen Anlass selbstgemachte Schlüsselanhänger mit der Aufschrift "Zoggelischletzer" (Angie hat eine neue Strickmaschine…).
-> Grund, so sollten wir uns nicht verlieren!

Es stand wie immer die grosse Frage im Raum: Wohin werden wir fliegen? Oder ist der Treffpunkt doch nur alles Bluff?

Dann die Antwort: Ab nach Spanien in die Millionen-Metropole Barcelona!

Nun hiess es die Sicherheitskontrolle zu passieren und auf direkten Weg zum Gate marschieren. Aber halt..... hier hat es ja einen Duty Free Shop!
Wie immer genossen wir zum Start des Zoggeli-Uusflugs einen Kaffee mit Gipfeli und überbrückten so die Wartezeit bis zum Abflug.

Fliegen, was will man da schreiben.. Es lief alles normal ab und wir landeten ohne Schwierigkeiten oder Luftlöcher sicher in Barcelona.

Willkommen in der Krone in Schönenbuch

Unsere Spezialität:
Fleisch in anständigen Portionen bis zu 500g.
Schön angerichtet, freundlich serviert, die Produkte nach Möglichkeit aus der Region.

Jedes Stück Fleisch ist gebrandet.

Auch unser vegetarisches Angebot ist um einiges einfallsreicher als ein Salatteller.

Das Krone-Team freut sich auf Ihren Besuch.

Restaurant Krone
Familie Bacher
Baselstr. 1
4124 Schönenbuch

Öffnungszeiten
Mittwoch bis Freitag 9-24 Uhr
Samstag 10-24 Uhr
Sonn- und Feiertage 10-22 Uhr

Reservationen unter:
Tel. 061 481 10 22
info@krone4124.ch

Fleischspezialitäten nach Mass

Wir wurden von sonnigem warmen Wetter empfangen und viele dachten an den Inhalt ihres Koffers.
«Oooops.... habe wohl zuviele Pullover und warme Sachen eingepackt!"
Mit dem öffentlichen Bus ging’s direkt ins Zentrum von Barcelona.
Beim grossen Platz "Plaça de Catalunya" mit grossem Brunnen war Endstation. Laut Aussage der Organisatoren seien es nur ein paar Meter zu Fuss und „schon“ waren wir im Hotel angekommen. Kurz das Gepäck deponiert und schon ging es auf Erkundungstour durch die Stadt.

Nicht müde vom Flug, marschierten wir ins Zentrum der Stadt, begutachteten die tollen Gebäude und genossen die warme Sonne. Einige von uns merkten, dass der Sonnenschutz für die Augen fehlte. Also gings direkt in ein Billigoptiker, um schnell eine Brille zu kaufen. Aaaahhhh herrlich, nun sind wir angekommen und sehen auch noch was ;-)

Was sollte ich noch zu einem Shoppingday sagen, lassen wir doch einfach die Bilder sprechen:

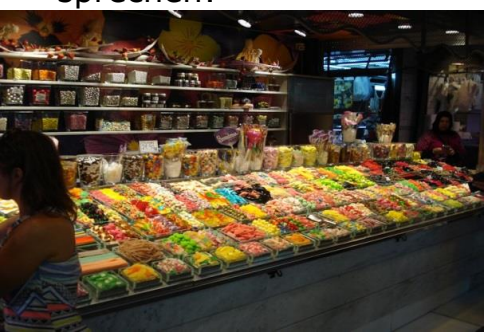

Freitagabend trafen wir uns in der Hotelbar zum Apèro, welche sich auf der Dachterrasse mit gemütlich gedeckten Tischen befand und auch noch 2 Wirlpools & Liegestühle zur freien Verfügung anbot.
Natürlich war abgemacht, nur auf ein Bier zu bleiben und dann ab zum Essen! - so war der Plan..... doch es kam anders.

Eine grosse Gruppe von Pool-Dance-Mädels, die ihren Kursabschluss feierten, gesellte sich auch auf die Terrasse. Da sie noch alle ausgiebig an der Stange ihr Können unter Beweis stellten, kamen wir so in den Genuss einer „Privateshow"der TänzerInnen. Na klar, der Hunger war verflogen und wir kommentierten die einzelnen Vorstellungen. Da aber Alles ein Ende hat, fiel uns ein, dass es in unseren Mägen doch noch ein wenig Platz hätte. Also beschlossen wir kurzum, in der Nähe etwas spanisches Essen zu gehen (23.30Uhr).

Da hatten wir wohl die Spanier überschätzt, denn die Lokale schlossen alle um 24.00 Uhr, resp. man konnte nicht mehr draussen sitzen. Nach längerem Fussmarsch und etlichen Meinungen, wem passt welches Lokal und wem nicht, ergatterten wir noch einen Platz in einem hiesigen Lokal, welches uns noch was zum Futtern bereitstellte. Kurzum, - wären lieber ins Bett!

Tag 2 / Samstag (31.08.)
Aufstehen und ab zum Frühstück. Gestärkt und gemütlich gingen wir zu Fuss zu einem Veloverleih. Die Augen wurden gross, da Miquel Indurain als Stadtführer vorgeschlagen wurde ☺

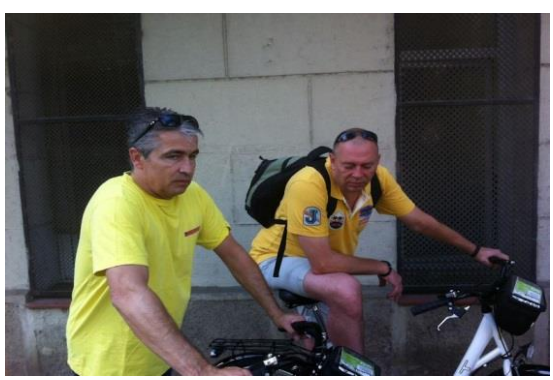

Mit dem Drahtesel erkundeten wir nun ein bisschen - abseits der Touristenstrassen - die bunte „Gaudi-Stadt". Man hatte viele Eindrücke zu verarbeiten, da es wirklich tolle und imposante Bauten zu bestaunen gab.

Eines der vielen Gaudihäuser

oder die Statue von Christoph Kolumbus

Garage Galignano & Co

Roberto Galignano

- Service und Reparaturen aller Marken
- Diagnose und Elektonik
- MFK Bereitstellen und Vorführen
- ATE Bremsen Center
- Klimawartung
- Reifenservice
- Abgaswartung
- Zubehör

Garage Galignano
Götzisbodenweg 2
4133 Pratteln
061 821 08 30
garagegalignano@bluewin.ch

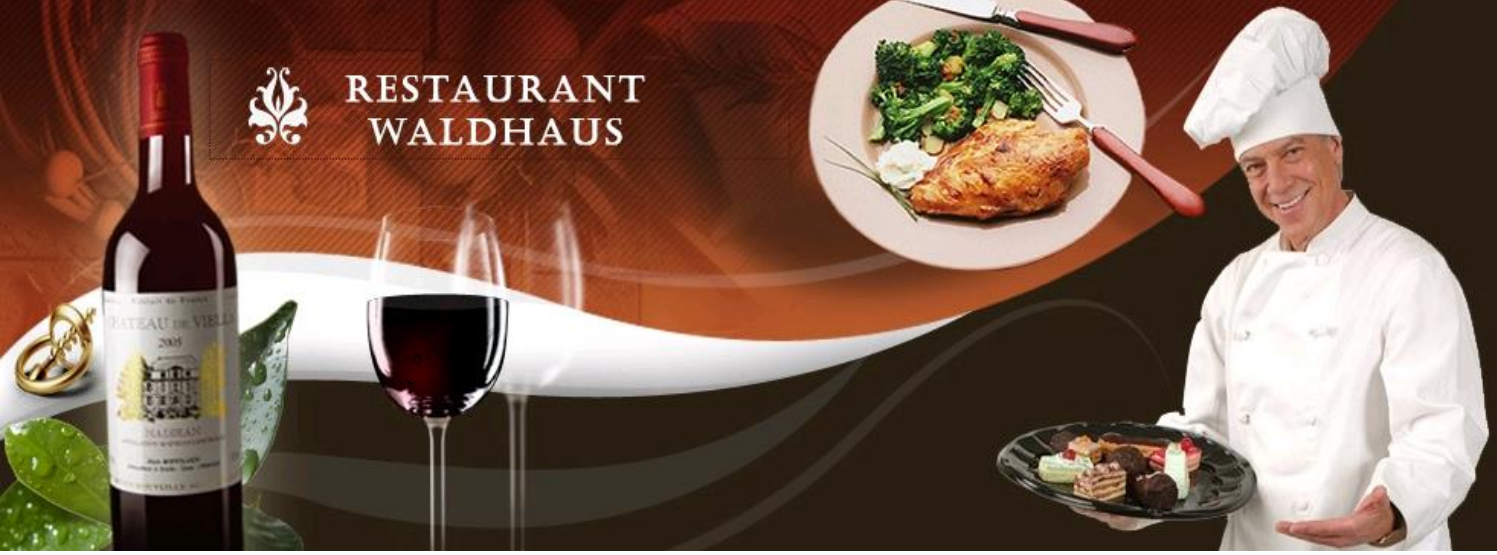

Hotel Restaurant Waldhaus

Wo man gern is(s)t, ...idyllisch im schönen Erholungsgebiet gelegen. 5 Minuten von Basel

Restaurant mit gepflegter Küche und auserlesenen Weinen.

Räume für Familien oder Firmenanlässe für 20 bis 50 Personen

Grosse Gartenterrasse am Rhein
Kinderspielplatz - Schöne Hotelzimmer

Parkplätze vor dem Haus!

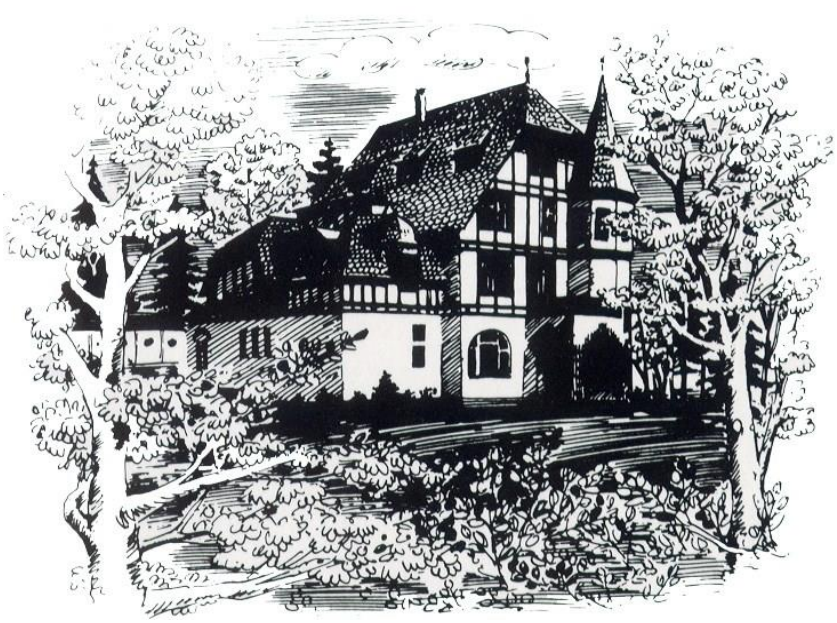

Restaurant Waldhaus
In der Hard
CH-4127 Birsfelden

eMail info@waldhaus-basel.ch
Tel +41 61 313 00 11
Fax +41 61 378 97 20
www.waldhaus-basel.ch

Die berühmteste Baustelle durfte nicht fehlen: La Sagrada Familia

Nach der Velotour stand ein längerer Spaziergang (wir sind gleich dort - habe ich noch in den Ohren) auf dem Programm mit dem Ziel Meer.

Dort endlich angekommen, mussten wir uns natürlich erst einmal erholen:

Am Abend - nach dem Duschen - waren wir nun richtig parat, um endlich richtig spanisch Essen zu gehen. Mit dem Taxi (endlich, nach langen Diskussionen - teuer,etc…) fuhren wir ins Zentrum. Uns erwartete ein hervorragendes Restaurant, wo wir unter freiem Himmel unser Abendmahl geniessen konnten.
Nach dem Essen marschierten wir an Barcelonas City Beach, wo reges Treiben herrschte. Nach ein paar Getränken gingen die Ersten von uns müde zurück ins Hotel. Da ich ja diesen Bericht schreiben sollte, musste ich mich quälen, um ja nichts zu verpassen und blieb eisern mit den letzten Zoggelis bei ein paar Bieren. Hiervon gibt es leider keine Bilder, da unsere Kameras leider keinen Blitz hatten. Die Zeit verging im Fluge, da wir vom bunten Treiben sehr eingenommen waren.

So wurde es auch für uns langsam Zeit den Kopf noch ein wenig aufs Kissen zu legen.

WWW.ZOGGELISCHLETZER.CH

!!! Das isch unseri Internetpräsenz !!!

Kontaggt | Links | Impressum

ZOGGELISCHLETZER 1985

Über uns | Neys/Termin | Fasnacht | Gönner | Galerie

..... Neys .....

Waagebau Zwüschebricht 04.01.2014

Mir sin fl [mehr]
Kategorie: News via Email

Waagebau 30.11.2013

Mir sin fl [mehr]
Kategorie: News via Email

Zoggeli Uusflug 2013 30.08.2013

Barcelona [mehr]
Kategorie: Allgemein

..... Termin .....

Seite 1 von 1 1

07 Januar - 31 März

10 Einträge gefunden

08 Januar 19:30
Hock
11 Januar 09:00
Wagenbau
15 Januar 19:30
Hock
18 Januar 09:00
Wagenbau
08 M◆rz 14:00
Wagen Vernissage
10 M◆rz
Basler Fasnacht
10 M◆rz 14:15
Start Cortége Mändig
10 M◆rz 17:30
Apero nach am Cortége
12 M◆rz 14:10
Start Cortége Mittwuch
12 M◆rz 17:30
Apero nach am Cortége

Seite 1 von 1 1

Member Login

Anmelden
Benutzername:

Passwort:

Anmelden

Kennwort vergessen?

So lang go[illegible]s no bis zur Basler Faasnacht 2014

01	18	25	4
Daag	Stund	Minute	Sekunde

H'äärzlig Willkomme uf dr "Schletzer" Site!

Bi jedem Moll luege lütte uns d't[illegible]e
Im Web sii mir verdrat[illegible]vie modäärn!
Und hänn jeede Bsuech vo eich[illegible]z gäärn.

Sit über 25 Joor sii mir [illegible]

Also lueget, lääset und klägget öich i[illegible]
Mäldet öich a, als Gönner oder Passiv
Oder gniesset unseri Fottene in dr Galerie

Mir schriibe jetzt do nit e r[illegible], Buech
Mir fröie uns[illegible]ach uf öire näggschti Bsuech!

Layout based on YAML© Design von Martin Wyss | TYPO3 Template und Config © von Daniel Schilling

Tag 3 / Sonntag (01.09.)

Nach ausgiebigen Frühstück organisierten wir zuerst unser Gepäck im Hotel und so konnten wir unbeschwert nochmals einen Abstecher ans Meer unternehmen.

Die letzten Sonnenstrahlen am Strand genossen und so ging unser Chillsonntag langsam dem Ende zu.
Leider ohne Sujet Ergebnis, was ja eigentlich der Grund unseres Klausur-Weekends wäre. Zurück im Hotel, genossen wir nochmals die Aussicht auf der Terrasse und Verköstigten uns ein letztes Mal vor der Abreise.
Gegen Abend mussten wir zum Flughafen, diesmal ohne jegliche Diskussion mit dem Taxi.
Alles pünktlich geklappt, liessen wir den Rest der Zeit im Duty Free Shop ausklingen.

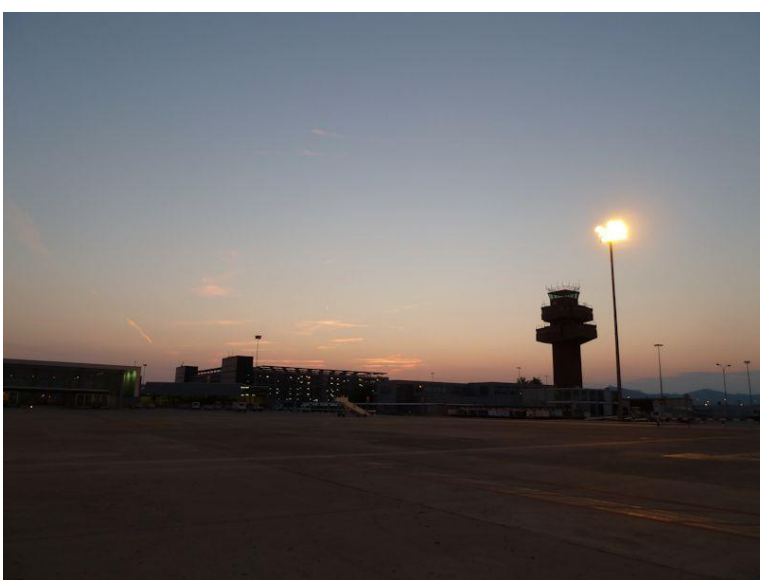

Rechtzeitig und gesund landeten wir in Basel und verabschiedeten uns voneinander. Jeder von uns nahm, glaube ich, super tolle Eindrücke aus diesem Glyggeweekend mit nach Hause.

Vielen Dank an unsere Organisatoren Martin und Cello.

Andi

Raclette-Obe mit 111er Los im 2013

Wie schon im letzten Jahr……

So sollte dieser Text eigentlich beginnen, doch aus organisatorischen Gründen wurde dieser Anlass leider verschoben, resp. nicht durchgeführt!

Wir sind daran, etwas Neues auf die Beine zu Stellen und werden Euch - sobald es steht - gerne und schnell informieren.

Besten Dank noch einmal für tolle Unterstützung der letzten Jahre.

Euer Andi

Kuurzi Voorstellig vom nöie Zoggeli «Rookie»

Ich bi 46 Joohr jung und ano 1967 in Liestl geboore.
Noch em erste Lebensjoohr in Binnige bini uf Münggestei zoge,
woni d'Region im Birstal 18 Joohr lang unsicher gmacht ha.
Kei Wunder bini mit dr Stadt Basel sehr nöch verbunde,
wenn me nie witer als e Chatzeschprung vo Basel e wegg woohnt.
Ha an keinere Basler Fasnacht törfe fäähle, wo mi jedes Joohr die Farbe vo de Räppli und Koschtüm fasziniert hän.
Mitlerwile wohni z'Hobl uf em Land, wo bi mir kai Maskeball usglo wird.
Wie's hald uf em Land so isch schpielsch Fuschtball, Theater, gosch zum Maskeball, Banntag sowie Maitanz und betreusch au no D'Landfraue!

D'Mutter und dr Vater hän mi vom Binggi bis zum Goof, koschtümiert an jedi Bebbi Fasnacht mitgschleppt.
Darum hani glaub au vieli Basler Blaggedde bi mir Dehai hänge.
Öbis isch mr bliebe, bi jedes Joohr vieli Cliquekäller go bsueche und ha einigi Vorfasnächtlichi Verastaltige wie im Häbse Theater törfe gniesse.
Unterstützt hani immer e paar Clique und Bängg, bis es mi jetzt sälber packt hät bi de Zoggelischletzer uf em Waage d'Basler Fasnacht z'erläbe und die erschte schenschte dreyy Dääg aktiv drby si.

Vom Waagebau hani relativ weni aanig, aber do ich jo e *chläine Handwärker** bi, gang ich drvo us, dass ich au dr Waagebau bi de Zoggelischletzer tue überläbe.
Sie nenne mi übrigens scho Moby!
I glaub das isch e Wal bezieigswys e Saeugetier!
I hoff das i nid allei tue süüge uf dem Waage.

I freu mi riesig uf die erschti aktivi Basler Fasnacht 2014 mit dr Glygge und bedank mi jetzig scho für die scheene Momänt bi dä Lüet, sowie bi däne wo bi mir aneloose und zueloose.

Martin Ryser

*** Anmerkung der Redaktion:**
Dies beruht auf Selbsteinschätzung des Verfassers…….

Werdet Passivmitglied!

Wie jedes Jahr, möchten wir auch in Zukunft die Basler Fasnachts-Kultur bereichern. Dies wäre ohne die grosszügige Unterstützung unserer Mitglieder nicht möglich.

Werdet Mitglied in der Zoggelischletzer Waage-Glygge!

Jährlicher Mitgliederbeitrag ist
pro Person Fr. 30.-
pro Familie Fr. 50.-
pro Firma Fr. 100.-

Unsere Offerte

- Einmal jährlich: das exklusive Zoggeli-Heftli!
- Für Firma ein Inserat im Zoggeli-Heftli und Einladung Gönneranlass
- Einladung zum Gönneranlass (findet alle 2 Jahre statt)
- Einladung zur Waagevernissage
- Und natürlich seid ihr an der Fasnacht herzlich auf einen Apèro beim Waagenhalt
- oder Cortègeschluss eingeladen.

TAE KWON DO

www.tkd-basel.ch www.tkd-basel.c

TAE KWON-DO ITF BEIDER BASEL

I.T.F. INTERNATIONAL TAEKWON-DO FEDERATION VEREIN BEIDER BASEL

ITF Taekwon-Do
Verein beider Basel
Neueneichweg 8
CH-4153 Reinach/BL

Phone: 076 320 75 04
E-Mail: **info@tkd-basel.ch**

Angeschlossene Schule des
Verbandes ITF **Suisse**

Trainingsort
Fachmaturitätsschule Basel
Engelgasse 120A
Judo Raum (Hintereingang)
CH-4052 Basel

Trainingszeiten
Di, 18:00-19:15 / 19:30-21:30
Do, 18:00-19:15 / 19:30-21:30

Lerne dich zu verteidigen! Stärke dein Selbstbewusstsein! Gewinne Sicherheit! Verbessere deine Fitness!

Lerne TAE KWON DO, die alte koreanische Form der waffenlosen Selbstverteidigung

Wo & Wenn triffst du uns

Routenplan Montag 10.03.2014 – äussere Route

Beginn: ca. 14.10 Uhr
Startpunkt: **#7** Kaserne
Nach dem Cortége sind wir auf dem Marktplatz und freuen uns, euch begrüssen zu dürfen!

Routenplan Mittwoch 12.03.2014 – innere Route

Beginn: ca. 14.10 Uhr
Startpunkt: **#82** Marktplatz
Nach dem Cortége sind wir auf dem Marktplatz und freuen uns, euch begrüssen zu dürfen!

Dienstag und am Abend

Zu dieser Zeit sind wir als Clique unterwegs.
Ihr werdet uns sicher in der Stadt oder in einem Cliquen-Keller antreffen.

Unser Wagen an der Wagenausstellung:

Unser Wagen ist auch dieses Jahr wieder ein Exponat an der Wagenausstellung auf dem Kasernenareal!!! Besucht ihn. Die Ausstellung beginnt am Fasnachtsmontag-Abend und ist geöffnet bis am Mittwochmittag!
Vorbeigehen lohnt sich, ihr könnt viele Wagen in aller Ruhe besichtigen.

Routeplan Cortège

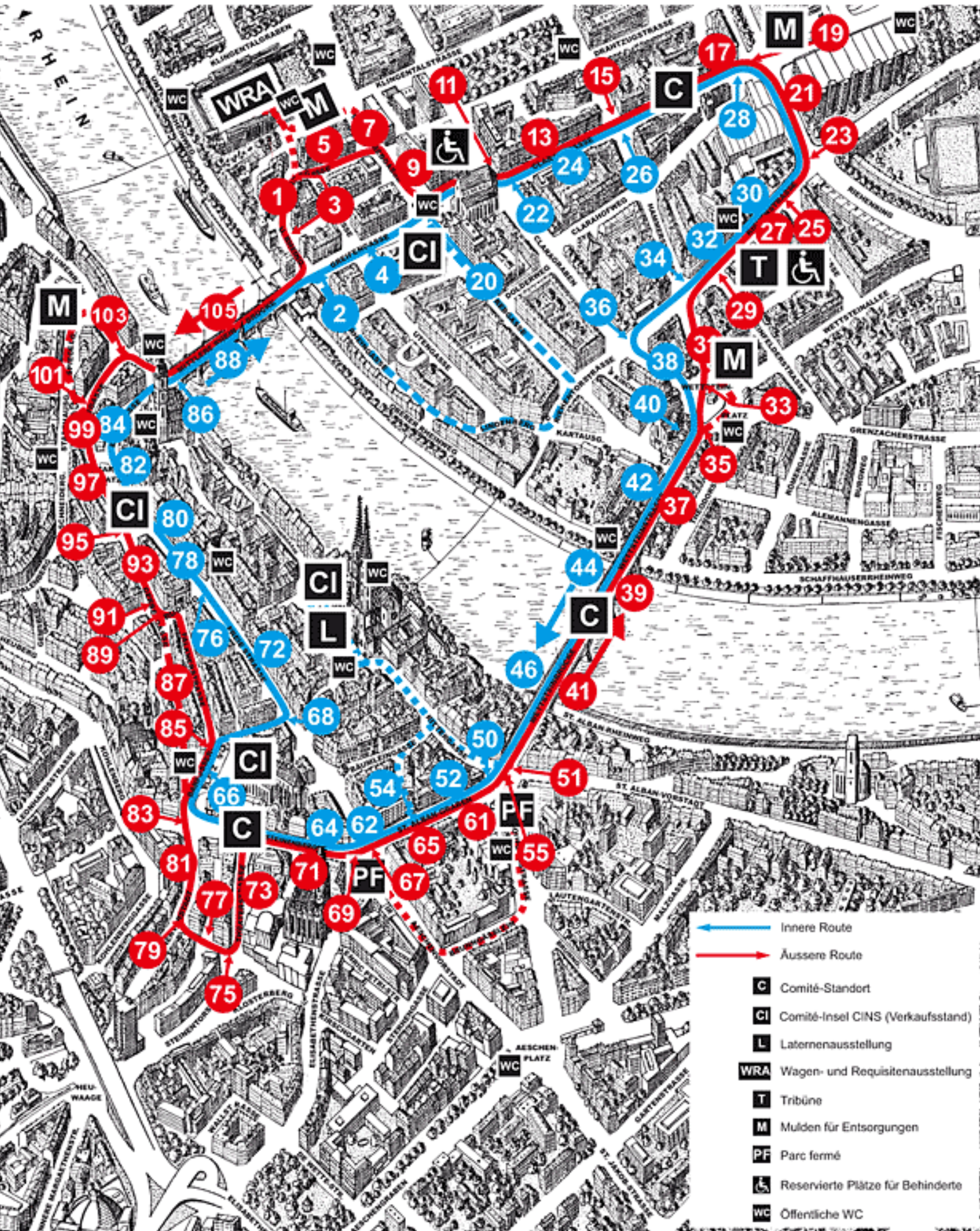

Werterhaltung in Liegenschaften

Fensterreinigung
Baureinigung
Unterhaltsreinigung
Teppichreinigung
Umzugsreinigung
Fassadenreinigung
Hauswartung

SQS
ISO 9001:2000

MBC
REINIGUNG AG

MBC Reinigung AG
Postfach 321
Allschwilerstrasse 22
4009 Basel
Telefon 061 302 39 03
www.mbc-reinigung.ch
mbc.reinigung@gmx.net